Kanton Graubünden

ILANZGLION
... DAS TOR ZUR RHEINSCHLUCHT

Gemeinde Ilanz/Glion

Zusammenführung Ortsplanung
2. Öffentliche Auflage

Genereller Erschliessungsplan 1: 2'000
Ver- und Entsorgung

Sevgein

Von der Urnenabstimmung beschlossen am:

Die Gemeindepräsidentin:

Der Gemeindekanzlist:

Von der Regierung genehmigt am: RB-Nr.

Der Regierungspräsident:

Der Kanzleidirektor:

Festlegungen

bestehend	geplant	aufzuheben		Rechtliche Grundlage
Versorgung				
			Hauptleitung	Art. 69 BauG
			Zubringerleitung	Art. 69 BauG
			Quelle ungefasst	Art. 69 BauG
			Quellfassung Trinkwasser	Art. 69 BauG
			Brunnenstube	Art. 69 BauG
			Reservoir	Art. 69 BauG
			Hydrant / Zapfstelle	Art. 69 BauG
Entsorgung				
			Sammelleitung	Art. 69 BauG
			Regenwasserableitung	Art. 69 BauG
			Reinwasserableitung	Art. 69 BauG
K			Hauskehricht	Art. 69 BauG
G			Grünabfall	Art. 69 BauG

Informative Inhalte

bestehend	geplant	aufzuheben		
Orientierend				
Energie				
			Hochspannungsleitung (oberirdisch)	
			Mittelspannungsleitung (oberirdisch)	
			Mittelspannungsleitung (unterirdisch)	
T			Trafostation	
Hinweisend				
			Baugebiet	
			Wald	
			Gewässer	

Übersicht Planfenster

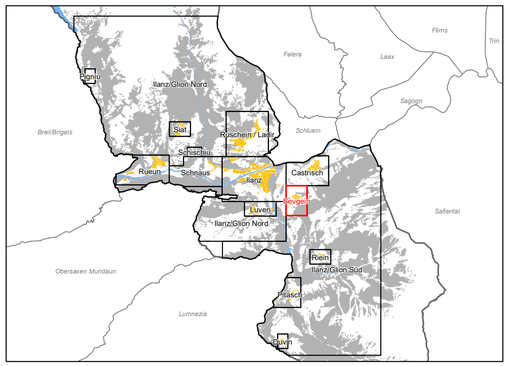

Quelle:
Amtliche Vermessung (AV) Gemeinde Ilanz/Glion, Kanton Graubünden, 06.08.2018.

STW
AG FÜR RAUMPLANUNG

Gäuggelistrasse 7
CH-7000 Chur
info@stw.ch
Objekt: 24072

Tel: 081 254 38 20
Fax: 081 254 38 21
www.stw.ch
Format: 84 / 59.4 cm
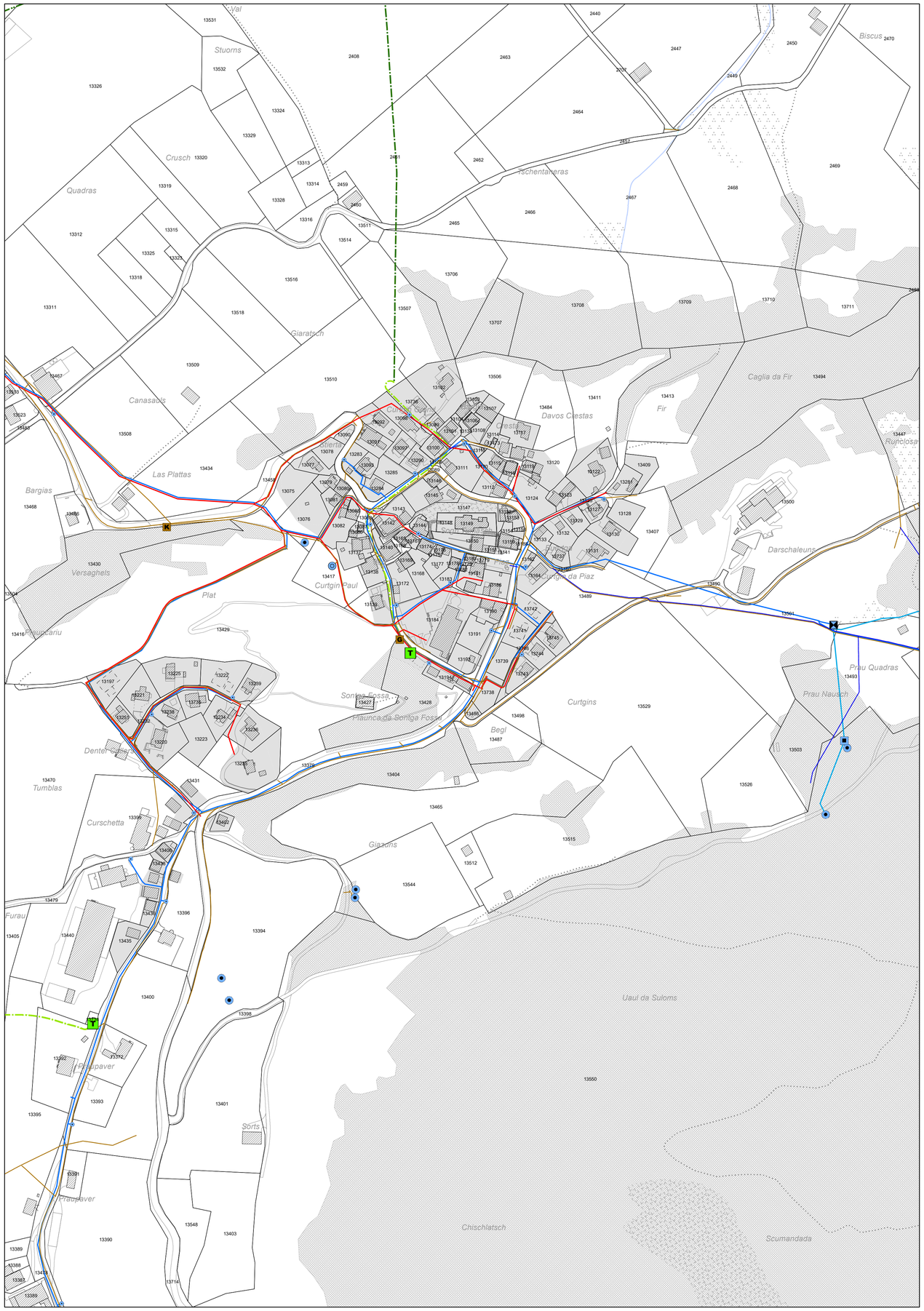
Datum: 21.08.2014_Le / 09.08.2018_BN