Kanton Graubünden

ILANZGLION
... DAS TOR ZUR RHEINSCHLUCHT

Gemeinde Ilanz/Glion

Zusammenführung Ortsplanung
Anhörung Genehmigung

Genereller Erschliessungsplan 1: 2'000
Ver- und Entsorgung

Sevgein

Festlegungen

bestehend	geplant	aufzuheben		Rechtliche Grundlage
Versorgung				
			Hauptleitung Trinkwasserversorgung	Art. 68 BauG
			Zubringerleitung Trinkwasserversorgung	Art. 68 BauG
Entsorgung				
			Sammelleitung Schmutz-/Mischabwasser	Art. 68 BauG
			Sammelleitung Schmutz-/Mischabwasser (Antrag auf nicht Genehmigung)	Art. 68 BauG
			Regenwasserableitung	Art. 68 BauG
			Regenwasserableitung (Neu erfasst)	Art. 68 BauG
			Regenwasserableitung (Antrag auf nicht Genehmigung)	Art. 68 BauG
			Reinwasserableitung	Art. 68 BauG
			Reinwasserableitung (Antrag auf nicht Genehmigung)	Art. 68 BauG

Informative Inhalte

Orientierend

Weitere Inhalte

	Wald	WaG / KWaG

Hinweisend

	Baugebiet
	Gewässer
	Gebäude projektiert

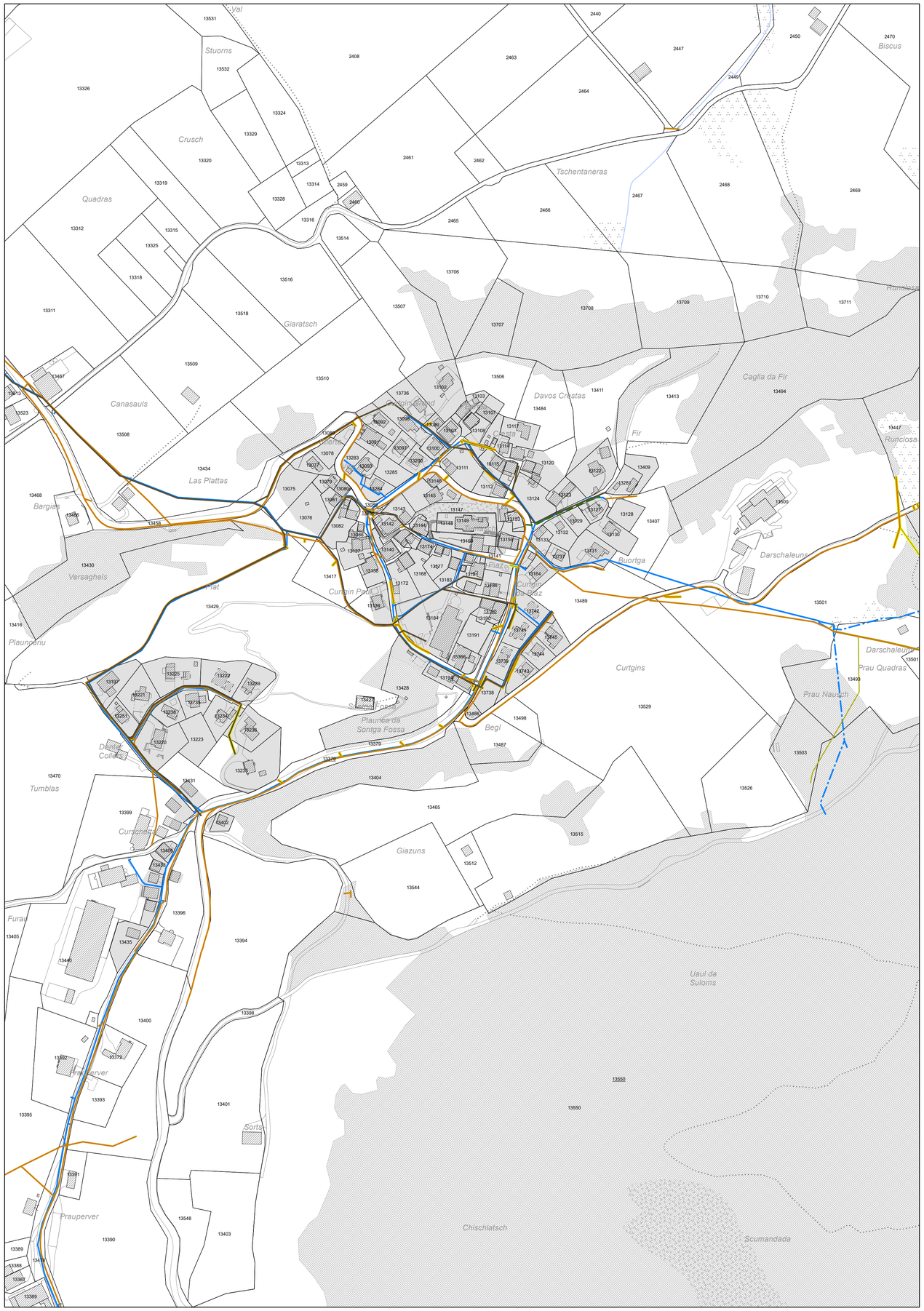

Übersicht Planfenster

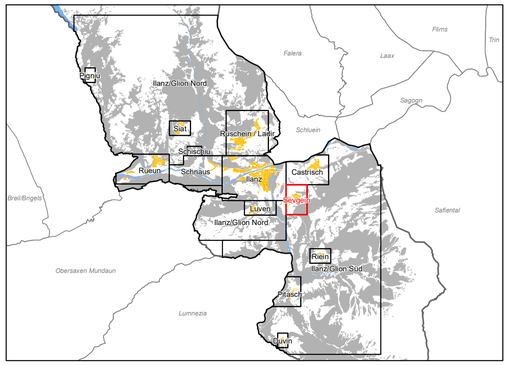

Quelle:
Amtliche Vermessung (AV), Gemeinde Ilanz/Glion, Kanton Graubünden, 06.01.2021.

STW
AG FÜR RAUMPLANUNG

Gäuggelistrasse 7
CH-7000 Chur
info@stw.ch
Objekt: 24072

Tel: 081 254 38 20
Fax: 081 254 38 21
www.stw.ch
Format: 84 / 59.4 cm

Datum: 27.01.2021_SR